

- IVA: 20% não incluído
- Pronto pagamento prévio ao envio de todo o processo de licenciamento para aprovação pela Direcção-Geral da Saúde.

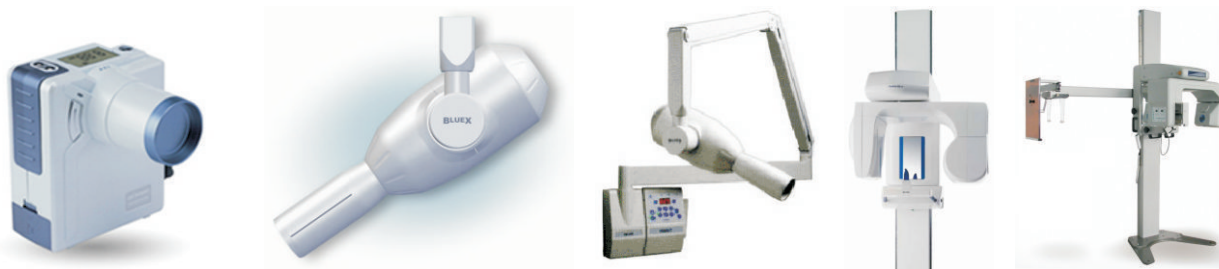

LICENCIAMENTO DE INSTALAÇÕES DE RADIODIAGNÓSTICO DENTÁRIO (para renovação de licenças solicitar um orçamento)

Serviço	Descrição	Montante
Projecto de Segurança Radiológica	<p>Consultoria técnica por um perito qualificado em protecção radiológica.</p> <p>Estudo das barreiras de protecção contra as radiações ionizantes.</p> <p>Apresentação de instruções e soluções de materiais para o revestimento das paredes, quando necessário.</p> <p>Inspeção das instalações a fim de proceder às verificações, ensaios e medições regulamentares.</p> <p>Relatório de segurança radiológica da(s) sala(s) com o inventário do(s) equipamento(s) de radiodiagnóstico.</p> <p>Fornecimento de advertências sobre radiações (autocolantes com o trifólio radioactivo para afixar na entrada de acesso de cada sala de radiodiagnóstico + cartaz informativo para grávidas a afixar na sala de espera+ caderno de exposição)</p>	<p>350,00€^(a)</p> <p>200,00€^(b)</p>
Manual de Protecção Radiológica	<p>Elaboração de um manual descritivo da competência, organização e funcionamento do serviço de imagiologia da instalação em matéria de protecção radiológica.</p> <p>Recomendações sobre os procedimentos básicos que minimizam a exposição para o profissional na prática de radiodiagnóstico.</p>	150,00€ ^(c)
Licenciamento "Chaves na mão"	<p>Preenchimento do formulário da Direcção -Geral da Saúde (DGS) em conformidade com o disposto no Decreto -Lei n.º 180/2002</p> <p>Solicitação da(s) licença(s) de funcionamento do(s) aparelho(s) de raios X junto da DGS.</p> <p>Atendimento/apoio ao cliente (esclarecimento de dúvidas ou questões relacionadas com a protecção radiológica) durante o período de validade da(s) licença(s) (5 anos).</p>	

^(a) Custo por sala/equipamento de radiologia dentária panorâmica

^(b) Custo por gabinete/equipamento de radiologia dentária intra oral

^(c) Custo adicional por clínica

Nota: Não estão incluídas as taxas de emissão das licenças por parte da Direcção Geral da Saúde (Portaria n. 596/2009).

IVA: 20% não incluído

Pronto pagamento prévio ao envio de todo o processo de licenciamento para aprovação pela Direcção-Geral da Saúde.